夕刊
臺灣日日新報
五月十一日

ミンダナオ島戡定作戰

敵據點カバカン占領
敗走米比軍の退路遮斷

【比島○○十日發同盟】ミンダナオ島方面作戰中の○○、○○の陸軍各部隊は[illegible]コタバト平原を席捲して着々戰果を擴大しつゝあるが、[illegible]ミンダナオ島東側ブランギ河上流の敵據點カバカンに突入[illegible]完全に占領した[illegible]

スミラオを占領
【比島○○十日發同盟】陸軍發表[illegible]九日朝來ミンダナオ島西北岸[illegible]カガヤン[illegible]スミラオを占領[illegible]

ミアラヨンを占領
【ミンダナオ島○○十日發同盟】マライバライ攻略の右翼を衝[illegible]ミアラヨンを占領した

マライバライを爆撃

マンギマ敵陣總崩れ
米比軍參謀長を捕虜とす

【比島○○十日發同盟】陸軍航空部隊の主力は[illegible]マライバライを爆撃[illegible]

【ミンダナオ島タンクラン十日發同盟】[illegible]米比軍參謀長キレン大佐を捕虜とした[illegible]

ビルマ戰線・敵の放火に炎々と燃えつゞける油田地帶

坦々たる奥地街道
マンダレーへ驀進
灼熱の緬甸戰線北上記

【ビルマ○○前線十一日發同盟】[illegible]

パゴダ[illegible]

敵産の[illegible]

日本軍[illegible]

六日に終るデマ日記
コ島デマ放送局日記押收

【マニラ十日發同盟】コレヒドール[illegible]

協力誓ふテルナテ王
ハルマヘラ群島全島に大軍艦旗

【東京發同盟】テルナテにて大久保[illegible]

英印聽て完全分離
ガンヂー確信を表明

【リスボン十日發同盟】ボンベイ[illegible]

支離滅裂の英印軍
アッサム敗走も至難

【ビルマ○○前線十日發同盟】[illegible]

吉安、南城、玉山を連爆

【上海十一日發同盟】[illegible]

モレスビーを連爆
【リスボン九日發同盟】メルボルン[illegible]

衆院各派交渉會解消
兩院共に翼贊新體制へ

【東京發同盟】[illegible]

議會の慣例大改正
【東京發同盟】[illegible]

本島地方長官會議
日程決定

[illegible]

蔣政權の國民參政會の機能封殺策
【重慶十一日發同盟】[illegible]

珊瑚海海戰の損害 慘敗米發表を避く
【ブエノスアイレス十日發同盟】[illegible]

泰國慶祝使節退京
日泰親交に新しい一頁

【東京發同盟】[illegible]

佛領マルチニク島へ米フ提督派遣
【リスボン九日發同盟】[illegible]

佛國は痛憤
【ベルリン十日發同盟】[illegible]

皇奉新竹支部 陣容を強化
【新竹電話】[illegible]

府局部長會議
[illegible]

横濱稅關長更迭
【東京電話】[illegible]

人事
[illegible]

時計 日特許 タチ式メタル
新發明 タチ式トロツコメタル
自動注油方向自在型
積極的噴出注油
一ヶ年以上補油ノ要ナシ
高速度廻轉軸＝最適品
カタログ呈
立進造機工業所 大阪市北區天滿橋筋五ノ六八
タチ工作所 大阪市港區

液体調味料
味のホン
製造元 東京・銀座

林兼の ビタドール
朝夕の一粒一粒がもう〳〵あなたの健康を作る
断じて薬いし正品いよ！
原料から製品まで迅速に正確に凡て自社の一貫作業によって作る林兼製のビタミンA・Dビタドールは厚生省の東京衛生試驗所に於いて國際効力單位を檢定證明された優秀品です

明るく、強い、良い電球！
弊社發明の二重コイル電球は、同じ明るさで消費電力が二割少ない最も經濟的な、國策球です……
マツダランプ
東京芝浦電氣株式會社

化膿症
内服すれば速やかに吸收されて病竈に深達し各種化膿菌、肺炎菌、淋菌等の活動を阻止するが故に、著しく治癒期間を短縮する新化學療法劑
中耳炎 扁桃腺炎 蓄膿症 皮膚病
テラポール錠
第一製藥株式會社

埋藏二億瓩は確實
全島燐礦石の堆積
クリスマス島を視る

【東京電話同盟】クリスマス島にて……

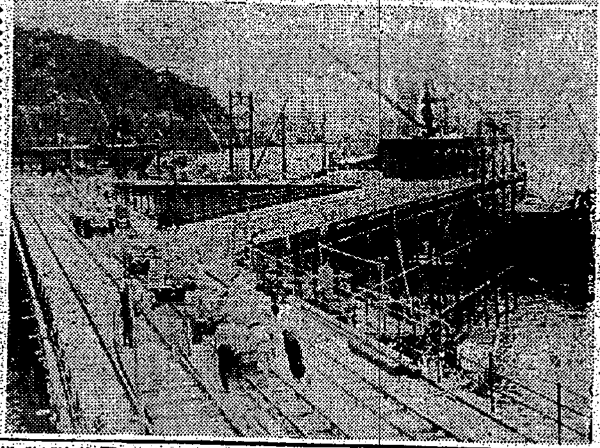

産業戰士の腕競べ
十六日 技能競錬中央大會

【東京電話同盟】大東亞戰下日本一の技能者を決定する……

街庄にも修練道場
新竹州・青年訓練に拍車かく

【新竹電話】新竹州では……

時局認識巡回映畫

日泰親善に文化交驩
近く泰國から學生來朝

怠るな不斷の注意
チフス豫防に十則制定

	十六年	十七年	増減
一月	三四	五五	二一人増
二月	三三	三五	二人増
三月	二〇	五三	三三人増
四月	一七	五二	三五人増

豫防十則

水稻增收に 多收競技會

基隆市支會 婦人錬成會

宜蘭の優良 多子家庭

第二次派遣看護助手
訓練終り近く出發

不正隱匿米を 買漁り闇取引

コドモ隣組の 軍馬慰問

國民學校經營研究發表會
けふ・建成國民校で開催

育ちゆく隣組常會 (3)
世話、進行係に女性
"有識階級は無關心"の世評は眞か

文武町方面

大相撲夏場所 三日目取組

ラヂオ

肌を美しく健康にする クラブ美身クリーム

三國志 (759)
(赤壁の巻)
吉川英治作
矢野橋村畫

朝の月 (三)

有價證券引受業
日銀引受國債賣買
公社債株式ノ賣買
川島屋證券
東京市日本橋區兜町一丁目
滿洲川島屋證券株式會社

きれいにかける 赤貝ペン

キンチョー 金鳥の蚊取線香 渦巻
一番ヨクキク
金鳥香は ナゼよく効くか 他では絶對に眞似の出來ない製法特許だから です。
火持も長いから 二割方徳用です
お買求めの際は必ず キンチョーと御指定下さい

類似品多し
南京虫根絶薬 ピンデン
このマークに 御注意!
京都農薬研究所

NISSEN
中耳炎・扁桃腺炎・化膿性婦人科疾患・蓄膿症 其他あらゆる化膿性疾患
ポレオン
日新

三共内服ワクチン
SANKYO
傳染病の豫防に
一日一回 三日の連用
内服ワクチンによる豫防法の利點
注射の如き苦痛なく、不快な副作用を見ず、如何なる場合に服用しても差支へなく安心して應用出來る。
チフス内服ワクチン
赤痢内服ワクチン
疫痢内服ワクチン
コレラ内服ワクチン
三共株式會社
臺灣三共株式會社

臺灣日日新報
本日夕刊共六頁

緬甸方面我陸軍部隊
ミートチーナ完全占領
雲南省怒江東岸に進出

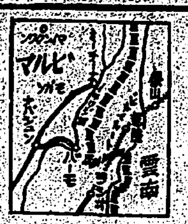

【東京發同盟至急報】大本營發表（十一日午後五時二十分）ビルマ方面帝國陸軍部隊は敗敵を隨所に撃滅しつつ五月六日、雲南省怒江東岸に進出し八日ミートチーナを完全に占領せり

撃墜破敵機五五四
緬甸陸鷲輝く綜合戰果
開戰以來五ケ月間

【東京發同盟至急報】大本營發表（十一日午後六時四十五分）ビルマ方面に作戰せる帝國陸軍航空部隊の開戰以來五箇月間の綜合戰果左の如し

一、敵飛行場攻撃延回數百二十六回　二、撃墜破飛行機五百五十四機　三、撃破せる自動車並びに自動貨車千二百十三輛　四、撃破せる戰車並びに裝甲車二百三十三輛　五、撃破せる鐵道車輛千五百四十三輛及び二百十五列車　六、撃沈破せる船舶九十二隻　七、爆破せる敵軍事施設六百六十六箇所

優渥なる勅語賜ふ
緬甸、印度洋作戰御嘉尚

【東京發同盟至急報】大本營發表（十一日午後五時三十分）大元帥陛下には本日陸海軍幕僚長を召させられ南方方面陸軍最高指揮官並びに聯合艦隊司令長官に對し左の勅語を賜はりたり

勅語

緬甸及印度洋方面ニ作戰セル陸海軍部隊ハ長驅異域ニ進攻シ或ハ炎熱ヲ冒シ險峻ヲ度リ神速克ク敵ヲ剿滅シテ對支補給路ヲ遮斷シ或ハ敵海空軍ヲ隨處ニ撃破セリ朕深ク之ヲ嘉尚ス

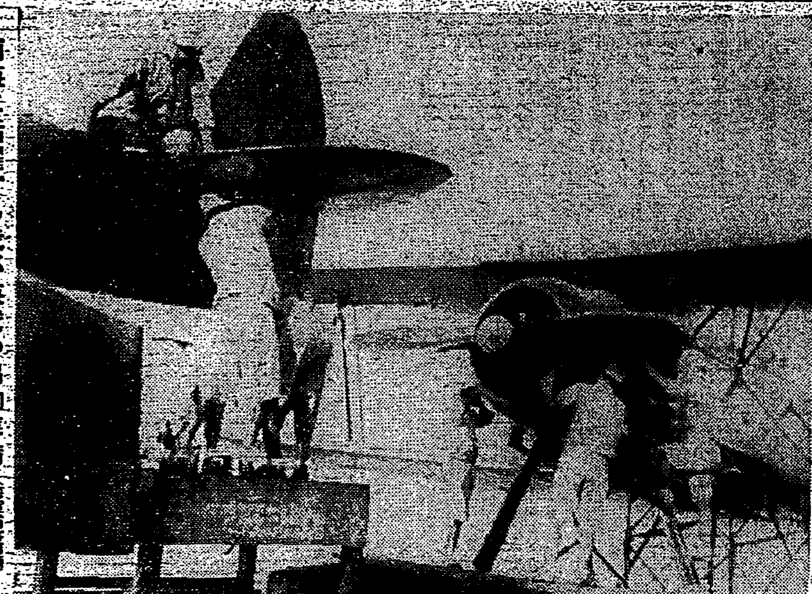

南海に活躍する我が海鷲の出動準備

普通銀行統制會創立總會

【東京發同盟】全國普通銀行統制會の創立總會は十一日東京銀行集會所で開催、定款並びに初年度豫算、事業計畫などを可決し、會長は相田岩夫氏（前大藏省銀行局長）に決定した

東亞敵據點悉く覆滅
戰の歸趨既に明白
外相演説

重慶撃滅の意見一致
南支視察　畑總司令官歸寧談

全比島の戡定成る
敵最高指揮官降伏す

【ミンダナオ島〇〇にて十一日同盟特派員發】ミンダナオ島方面の米比軍最高指揮官シャープ少將は十日午後九時わが〇〇部隊長に會見ミンダナオ島敵全部隊の無條件降伏を申入れ……

ビルマ英印軍は印度國境へ遁走か

【リスボン十日發同盟】ニューデリー來電によればビルマ戰線の英印軍司令部は……印度國境に達した旨左のごとく發表した

緬甸總督府印度へ移轉

【リスボン十日發同盟】十日のロイター通信ニューデリー電によればビルマ總督ドーマン・スミスは英政府の命令によりビルマ總督府を印度に移轉することになった旨發表した……

ブダリン、タバイン占領

【ビルマ〇〇前線基地十一日發同盟】五月一日マンダレーを攻略したわが軍は四日朝マンダレー北方……タバインを占領した

輝く緬甸の戰鬪經過
マンダレー攻略以後

【東京發同盟】ビルマ方面作戰軍は三月八日首都ラングーンを陷落以來……

東部方面

西部方面

中部方面

弱者脅迫の大謀略
米のマルチニック問題注目

【ブエノスアイレス十日發同盟】……

米政府强壓的要求

【リスボン十一日發同盟】……

銅鐵に下る召集令
けふから第一期分を回收
供出しよう最後の一片まで

家庭

宮城控訴院長に杉浦忠雄氏

花蓮港廳地方視學官に水澤氏發令

勅國、東京に公使館新設

原案逐條審議
翼政結集準備會特別委員會

解決

法規

三共の女性ホルモン
オバストロン
本品1錠は10000國際單位に相當す
女性ホルモンを必要とする總ての諸症に推奬される。
三共株式會社

鼻の惡い方に
ピノサン療法
◎新薬！手輕に出來て効き目の早い

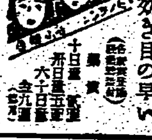

受驗と學生の改題
學生
★五月號發賣
學生に與ふる言葉……小笠原道生
大東亞建設と學生……澤田謙
東亞諸民族の歴史……鋒田重雄
陸海軍受驗者の爲に
新合格者の體驗を聽く
口頭試問の實際と希望
時局展望
學界新人國
懸賞誌上模擬試驗
高專入試答案の講評
基礎補習教室
研究社

清水六之助著
日本の滑空飛行
最新刊
▼A5判・美裝・定價二圓八〇錢
東京開成館

主婦之友型紙叢書　好評
全部實物大型紙です
婦人防空簡單服　紙型
婦人男子もんぺ　紙型
赤ちゃん衣類一切の型紙
婦人子供エプロンの型紙
婦人ブラウスとスカート型紙
男子用ワイシャツの型紙
各冊五十錢
主婦之友社

石丸梧平著
青年への手紙
日本的教養
肚で行く
頑張る力
山中峯太郎著
山田忍三著
偕成社

社説　南方の煙草と今後の對策　品種轉換品質改良が急務

一

南方共榮圏内には煙草の產地が少くない、その主なるものは比島の北部ルソンと爪哇、スマトラ等で爪哇外領のベリ、ロンボク等にも產し、又ボルネオにも生產される。タイは產出少量で、タイ國も從來英米系煙草に壓倒され殆ど問題とならず、唯近年アメリカ種の試作が行はれその成績佳良、將來に多少期待され居る程度である。此のタイ國と佛印とは煙草の輸入國であってその栽培は今後にあるものと云へる。元來煙草は南方住民の嗜好品で、住民自ら之を栽培し、それが自然の風土に浴し [illegible]

二

[illegible]

[illegible] 比の煙草作の品質向上を圖り共榮圏内の自給自足を目差し我が指導下に或程度輸出の餘地あらしむることは今後にとるべき方策ではなからうか。又ルソンの葉煙草は米國に代る新販路を共榮圏内に求めることが當面の對策ではあるが、その大部分が葉卷品に近い葉卷種であり、しかも我が國に於ける需要は大したものでなく、現に臺灣に於ては値上げ後消費減退し、年間消費量人口二十人當り一本位に過ぎない。從ってルソンに最も近い臺灣に之を輸入することには期待がかけられないのであるが、出來得れば之を我が指導下に我が國殊に臺灣に需要の多い紙卷煙草用の黃色種に改良轉換させることである。臺灣に於ける兩切紙卷煙草は原料葉煙草の八割迄が島產自給の域に達してゐるが、その技術奨勵は他作物との關係上必ずしも容易でなく、生產費の安くつく原料葉煙草殊に黃色種が南方圏内に得られるならば進んで之を取入れ利用すべきである。これは啻に限り他の劣った原料を使用することによって香喫を好くする効果があり、一擧兩得であるのみならず、彼我物資の交流と南方住民の安定向上に寄與し又我が煙草輸出の發展に資するところ尠しとしない。臺灣の煙草專賣政策からも南洋策と相俟って大いに考慮さるべき問題ではないかと考へる。

二期作米增產に主力
きのふ全島農林課長會議

戰時食糧增產は愈々緊切なるものがあり殊に本年は南部に於ける旱魃被害の關係もあるので米二期作米の生產計畫には異常の關心が集注されてゐるが府殖產局では十一日午前九時より臺北市幸町和會館に府側より松野農商課長、山分事務官、東海林、入鹿山、下斗米の各技師等臨席の下に全島農林課長會議を開催米二期作豫定生產額とみられてゐる五百五十四萬石の各州廳割當につき終日慎重協議する筈であった

耕地四千甲步造成
臺拓が臺南州下で"干拓事業"

[illegible]

合成ゴム工業
商工當局の助成策

[illegible]

治安確保地區へ
上海華人資本の動き

[illegible]

比島棉花開發調査
關係會社で技術員派遣

[illegible]

比島綿製品
興發會社製造開始

[illegible]

大阪南方院新設
臺灣に貿易分館設置か

[illegible]

有望な比島方面の漁場
臺南州試驗船嘉南丸歸る

[illegible]

故、屑ゴム回收
統制規則資材に關し關係者協議

[illegible]

鐵道用語の統一
京城で日滿支運轉規程協議會

[illegible]

指定工場主
高雄州米穀納入組合打合會

[illegible]

金融統制團體令
近く細則公布　筧金融課長歸臺談

[illegible]

對鮮貿易會議
近く北京で

[illegible]

收量減少か
嘉義農試で發表

[illegible]

工業的高雄港灣施設
可能性は十分　竹村土木課長の土產話

[illegible]

大乘村訓練所建設
轉失業者の前途に光明

[illegible]

新竹白粉の最高價告示さる

[illegible]

臺銀神戸支店海岸通りへ

[illegible]

經濟相談

問　魚のアラは百匁最高十五錢

[illegible]

問　風呂桶、飯櫃を含まず

[illegible]

問　雇傭關係ありや

[illegible]

貿易統制基調と將來への"見透し"
【四】　鈴木義仲氏（寄）

損害保險國營　再保險法改正

[illegible]

爲替管理制度改正

[illegible]

新機構の統制强化

[illegible]（つゞく）

商況（十一日）

株式　玉整理氣分濃化す

兜町後場況

[illegible]

東京短期前場

[illegible]

東京長期後場

[illegible]

東京短期後場

[illegible]

東京國債前場

[illegible]

東京銀行實株

[illegible]

大阪短期前場

[illegible]

大阪短期後場

[illegible]

大阪長期前場

[illegible]

大阪長期後場

[illegible]

《北濱展望》

[illegible]

高周波電氣爐
用途　新合金研究ト製造　諸特殊鋼製造　入口金イリヂーム等ノ製造　最高級光學用ガラス製造等々
カタログ進呈
東京高周波電氣爐株式會社

目黑書店
西南アジアの趨勢
新刊　滿洲の今昔
中アジアの風雲

講談社の少國民雜誌
五月號發賣
戰時下に勵む子供たちの、力づよい課外讀物として苦心編輯。
幼年倶樂部
少年倶樂部
少女倶樂部
第二回全日本少國民發明工夫製作品募集

五月號
初級英語　初級數學
中學高女一年生諸君の學習伴侶！
中級英語　中級數學
上級英語　上級數學
研究社

文部省推薦　定價三十五錢　各地の書店にあり
現時局下の防空
陸軍中佐　難波三十四著
今次の敵機來襲に際し、我に防空必勝の備へあれば、燒夷彈も、爆彈も、眞に怖れるに足らず、との自信を愈々强化し、確證した。今こそ、一億一體、誰もが練達果敢なる國土防衛戰士となり、將來の敵襲に備へねばならない。
發行所　大日本雄辯會講談社

大英帝國艦隊 いまの姿いま何處 印度洋上大海戰記

"チヨツト行つて來ます" 曉天衝いて征く海鷲大編隊

飛行隊の勇士

總隊長が手を

力強い無電が

脆い"お客さん"海中へ 悠然たり"爆撃終了"の力強い無電

機内が一時に

敵機はその儘

見よ印度洋上敵影なし まざまざと無電に聽く敵の最期

飛行機は全機

たつた數十分

新鋭の○○機

味方の砲彈が

竹田宮第一王女子 御名を素子と御命名 兩陛下には御祝品を下賜

英靈・永へに鎮まる 戰歿報道戰士慰靈祭執行さる

東條陸相祭詞

嶋田海相祭文

燃ゆる"報道"の精神力 報道戰士慰靈祭で谷萩陸軍大佐特別講演

支那軍に對し

山上に持上げ

山砲の傍らに

肩の肉に喰込

氣持に燃えて

カメラマン等

エナンヂヨン激戰の跡・敵戰車の殘骸

報道は前線と銃後を結ぶ紐帶 報道戰士に期待する處大 田代海軍中佐講演要旨

畢竟は才能に

作戰と報道と

近代戰の勝敗

新祭神に倣る

大本營海軍報道部長 平出海軍大佐の來臺を機に 明夕・公會堂で講演會開催

福澤州產業部長 蘭陽地方を初巡視

中支派遣從軍通譯を募集

徴兵制實施 奉告祭、宣誓式 きのふ全鮮一齊に擧行

黒い煙の尾を

北ボルネオ事情講演會 十二日開催

麗しい"隣組體操" 三兄弟の發案に 全班員がオイチ、ニ

世話役の寄附金徴收等 皇奉本部で注意を喚起

本年度壯丁の體力檢定會

勝つて兜の緒を締めよ 日本ペイント

大相撲二日目勝負

胃腸自力健康器 食慾が進み、メキメキ肥る 使用は簡單 朝夕十五分 女も子供も老人も！ 藥店にあります

ラヂオ

萬媒

案内

映と演芸

ダンダンは風の妙藥 信生堂藥舗

カゼイン ガンマー

新竹市商工會議所 議員當選御禮 張榜鄭作衡 陳性鄭萬吉 林山火邱居財 山下甚吉 山中義雄 檜垣正人

本日大掃除ニ付臨時休業仕り候 榮町 菊元

パンドマン 日酵母 疲勞防止 快食 快眠 快便

迎產婦人科病院 台北市御成町五丁目十七 分娩入院隨時

梅毒風濕骨痛リウマチス特効 九一四內服新藥

齒科 山本齒科醫院

木村胃腸病醫院

皮膚科 性病科 於保診療所

眼科 牟田口醫院

皮膚科 泌尿科 性病科 二艘丸醫院

花柳病專門 周花柳病院

徵兵の義務を果し皇恩に酬ゆるの覺悟
朝鮮の徵兵制實施に　本島青年の決意

各蔬菜類の增產へ
臺南州の計畫具體化す

志願兵制度に重點
臺中州で山の教育所充實計畫

東港郡農事打合會

岡山驛移轉
郡有力者と協議

入所前に改姓名
羅東郡下の採用豫定者

事業計畫決る
岡山奉公壯年團

五百の皇民塾活用
嘉義で國語普及常用運動

嘉義神社
六月に上棟祭

川崎大佐
臺東へ新任挨拶

軍人一家
淡水郡財津庶務課長の喜び

嘉義プール
十二日から

木炭三ヶ月分配給
臺中市で雨季に備ふ

板橋奉公壯年役員會

國民兵役者
馬公の訓練好成績

北斗郡甘藷の增產を奬勵

臺中州の優良兒府へ推薦

臺中州小異動

獻金て皇軍へ感謝
軍司令部

防國獻金

恤兵金

國防獻金

海軍武官府（六月）

獻品

恤兵獻金

九勇士遺族弔慰金

こうしたい「我等の常會」（三）
區の事務所を强化
お互に碎け融和を計れ

木塚大尉（文武町區第十三區）

長友大尉（文武町第七区）

下崎壽雄氏

周延壽氏

佐藤武氏

池内高等法院長

（つゞく）

愛の赤道 (62)
竹田敏彦　作
都竹伸一　畫

產業戰士（十）

クロバー　ホ・紅・高級・口紅

放送　五月號　三十錢
東亞の大理想　印度洋の制壓　防空陣强化

改造　五月號　革新政治實徹の方途　レパルスは斯くて沈めぬ　總選擧下の地方を往く　巨いなる歩み　山本實彦

あしの衛生室　ら・へんてく
近代人の悩み……それは、靴をはく方の脂足、水虫、そして靴下が腐くなること。手當には……毎日靴下をはく前や湯上り後に足の表にも裏にも指の間にもら・へんてをふりかけておけば足の衛生は萬全

脊髓病自療法　木本製薬所

らい病新治療劑　發見創製　高木化學審藥所

大日本海外青年會　共榮圈大南洋・大陸・海南島　海外雄飛研究機關

グリコ　ビスコ販賣店各位へ御願　グリコ株式會社

心臟　胸熱に　心力本舗

肝油　グゲリン　盜汗制止・速効

大阪送風機製作所　株式會社　多翼送風機・ターボブロワー・軸流送風機　空氣機械設計製作專門　大阪市西成区津守町四三五

皮膚病　一歩進んだ皮膚病薬　ヒフツール　不快な　斷然好評！　東京・大阪　本舗　守田治兵衛

最良の品質　最低の値段　パイロットインキ

勝つために　一時の辛抱は誰もします。何年つゞくかわからない辛抱、これが、容易なことではないのです。

『軍神の母』感涙訪問　婦人倶樂部　五月號の全同胞感激、必讀の名記事
○岩佐中佐の母堂を　○古野少佐の母堂を　○横山少佐の母堂を　○廣尾大尉の母堂を　○横山特務少尉の母堂を　○佐々木特務少尉の母堂を　○上田兵曹長の母堂を　○片山兵曹長の母堂を　○稻垣兵曹長の母堂を
あゝ軍神にこの母あり

高血壓に　中風に　血液を浄化す　リキ

萬年筆　高級ナイン萬年筆製造本舗　古村製作所

錢入袋物現金問屋　廣島屋本店

黒椿香油で黒髪ノ素トナリマセウ！　香油　洋髪　黒椿　ルール

ピアノ　ピエトロ手風琴　中井樂器店

ゴーヨーのかほり　髪の臭みを消して美髪にする頭髪香水

淋病　胃腸病　中風　ばい毒　りん病　臺灣　い早がり治らな向い軽